

メニューバーの説明

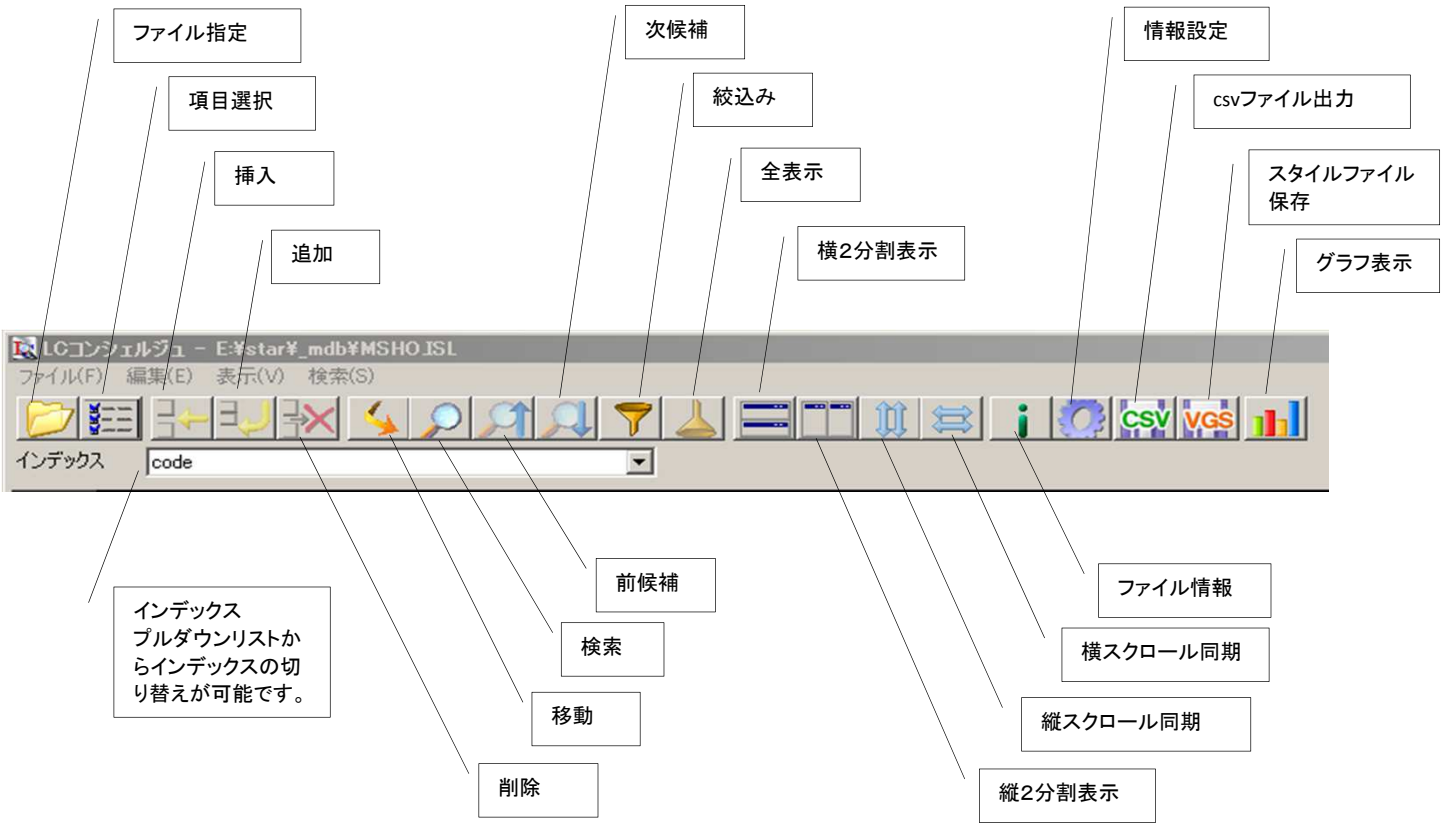

ファイル指定

読込ファイルの指定、読込パターン
の登録と利用、照会・編集モードの
切替など行います。VGSは表のスタ
イルを保存します。LCCIはこのファ
イル指定の内容を保存します。

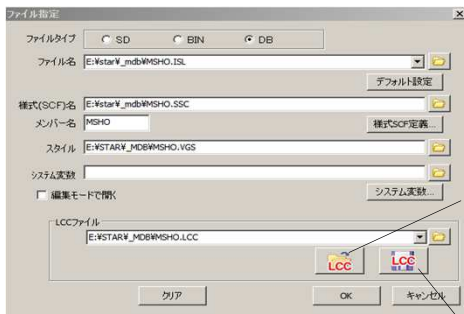

検索

検索条件を設定します。



項目選択

表示項目・非表示項目の設定、マス
ク定義など行います。

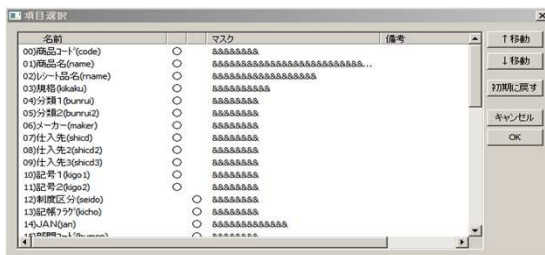

情報設定

表示設定、動作設定を行います。

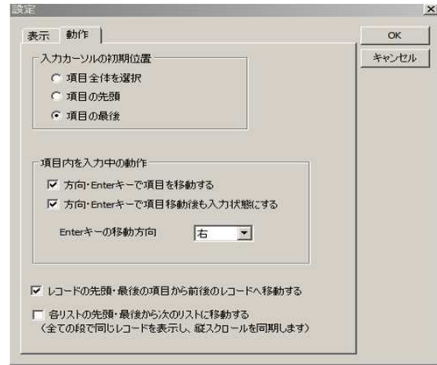
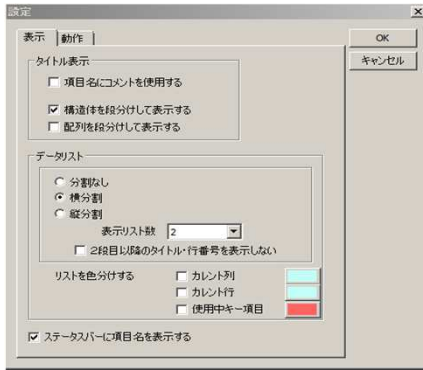

csvファイル出力

CSV形式でデータをにエクスポートする条件を設定します。
CSV形式で作成されたデータはエクセルでそのまま読み込むことができます。



スタイルファイル保存

現在の表示スタイルを保存します。
保存したスタイルはファイル指定画面で利用できます。
スタイルファイルを名前を変えて登録することで、目的に合わせてファイルの活用ができます。





図1

LCコンシェルジュを起動すると図1の”ファイル指定”画面が開きます。赤囲み1のフォルダーボタンで”ファイルを開く”画面が開きます。図2の赤囲み2のプルダウンボタンを押してファイルを選べることができます。



図2

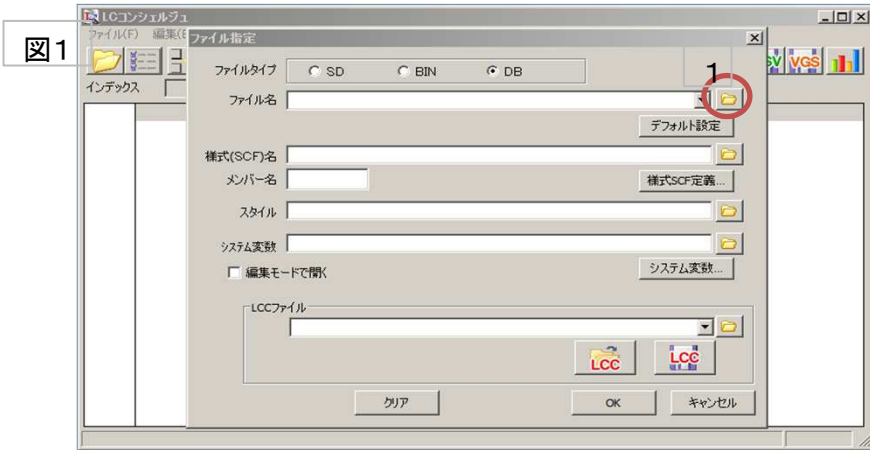

図3

図3はファイルが選ばれた状態です。

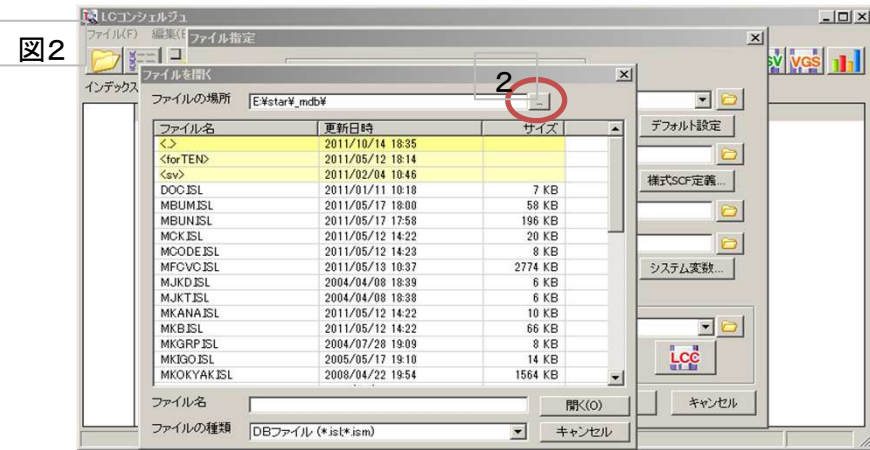

図4

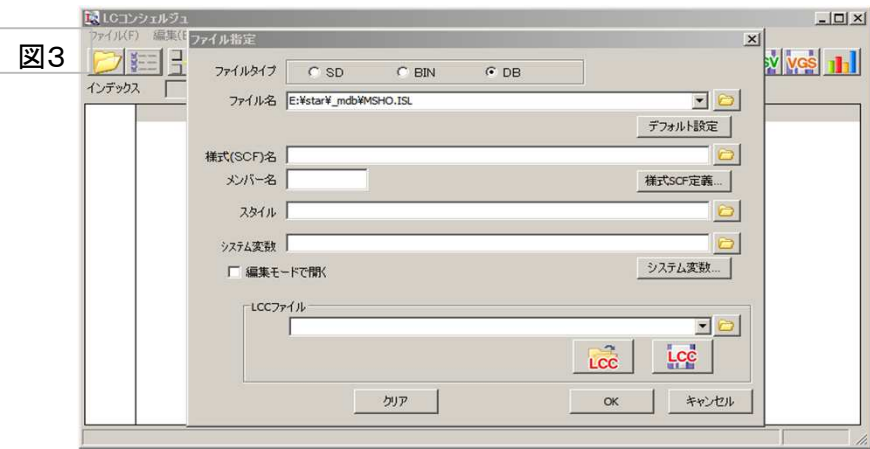
図4の赤囲み3のデフォルト設定ボタンを押してファイルに関連する定義情報を取得できます。ただしファイルと同一ディレクトリに定義情報があることが前提です。内容を確認し、赤囲み4のOKボタンを押すとデータが表示されます。

LCコンシェルジュ 簡易説明書

図5

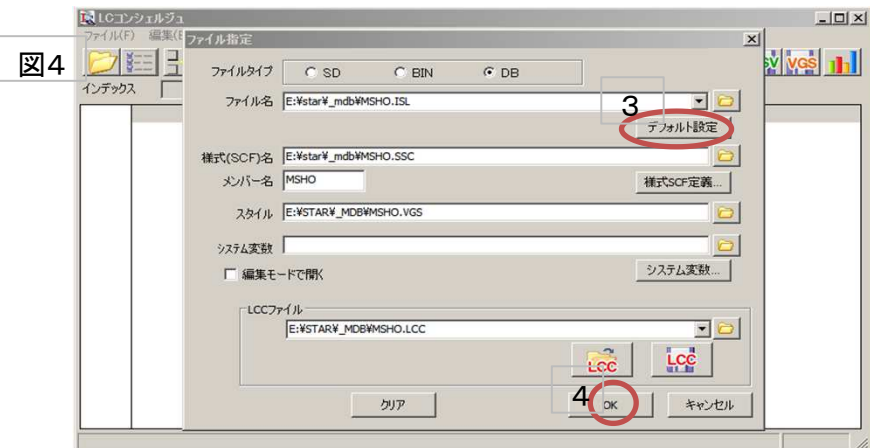
商品コード	商品名	引付品名	規格	分類1	分類2	メ...	仕入先	仕...	記号1	記号2
701010107	エイミットサットF	17ミットサットF	12T	01010107		316	00000018		L	
801010108	アポシムA (新)	7AミムA	10T	01010108		020	00000026		L	
901010109	アネロン ニスカップ	7Aロ ニスカップ	3CP (20)	01010109		300	00000017		L	
100101010	アネロン ニスカップ	7Aロ ニスカップ	6CP (10)	01010110		300	00000017		2L	
110101011	タケタ乗り物酔い止め	タケタ 乗り物酔い止め	8T	01010111		123	00000002		3S	
120101012	アネロン ニスカップ	7Aロ ニスカップ	9CP	01010112		300	00000017		2L	
130101014	トラベラソフト 錠	トラベラソフト ジョウ	810T (20)	01010114		469	00000187		2L	
140101020	トラベルミンSR錠*****	トラベルミンSR錠*****	6T*****	01010120		028	00000001		2S	
150101021	ミヤシクオフ AJD 乗り物酔い止め	AJD ミヤシクオフ	*(10)	01010121		000	00000051		3S	
160101026	ドライ	ドライ	8T (24)	01010126		323	00000052		2L	
170101027	タイザ	タイザ	8T	01010127		114	00000195		M	
180101030	アポシム*****	アポシム*****	10T*****	01010130		020	00000026		2L	
190101031	トラベルミン シニアル*****	トラベルミン シニアル*****	6T*****	01010131		028	00000001		3S	
200101034	パンシロントラベルNOW	パンシロントラベルNOW	12T	01010134		241	00000018		2S	
210101035	センバ	センバ	8T	01010135		306	00000012		L	
220101036	センバ QT	センバ QT	8T	01010136		306	00000012		3S	
230101038	トラベルミン 大人	トラベルミン 大人	6T	01010138		028	00000001		3S	
240101040	トラベルミンR	トラベルミンR	6T	01010140		028	00000001		2S	△
250101041	トラベルミンファミリー	トラベルミンファミリー	6T	01010141		028	00000001		2S	△
2601010306	アネロン キャップ ジュニア	アネロン キャップ ジュニア	4CP (20)	01010306		300	00000017		2L	
2701010309	トラベルミンR錠	トラベルミンR錠	6T	01010309		028	00000001		2S	△
2801010311	こども センバ S	こども センバ S	10T (10)	01010311		306	00000012		L	
2901010312	エアスロートN/C小児用 AJD	エアスロート N/C小児用 AJD	8CP (20)	01010312		000	00000052		L	▽
3001010314	タイザ 小児用	タイザ 小児用	8T	01010314		114	00000195		M	
3101010318	アネロン チュアブル	アネロン チュアブル	8T	01010318		300	00000017		2L	
3201010319	学童用トラベルソフト錠*****	学童用トラベルソフト錠*****	10T*****	01010319		469	00000187		3L	
3301010321	トラベルミン 子供	トラベルミン 子供	6T	01010321		028	00000001		3S	
3401010322	センバ QT ジュニア	センバ QT ジュニア	8T	01010322		306	00000012		L	
3501010501	センバ 内服液	センバ 内服液	20MLx24 (1001010501)			306	00000012		L	
3601010502	センバ 内服液	センバ 内服液	20MLx5 (1001010502)			306	00000012		2L	
3701010503	セイブ 内服液 乗り物酔い止め	セイブ 内服液	80mlx2 (101010503)			336	00000025		3L	▽
3801010506	セイブ 内服液 (乗り物酔い止め)	セイブ 内服液	80mlx5 (101010506)			336	00000025		3L	
3901010507	トラベルミン 内服液*****	トラベルミン 内服液*****	10T*****	01010507		469	00000187		3L	

図5はデータが表示された状態です。ここでは、キー項目が赤色、カーソルのある行、列が水色で表示されています。このような色付けは情報設定ボタンを押して設定できます。

図6

商品コード	商品名	引付品名	規格	分類1	分類2	メ...	仕入先	仕...	記号1	記号2
701010107	エイミットサットF	17ミットサットF	12T	01010107		316	00000018		L	
801010108	アポシムA (新)	7AミムA	10T	01010108		020	00000026		L	
901010109	アネロン ニスカップ	7Aロ ニスカップ	3CP (20)	01010109		300	00000017		L	
100101010	アネロン ニスカップ	7Aロ ニスカップ	6CP (10)	01010110		300	00000017		2L	
110101011	タケタ乗り物酔い止め	タケタ 乗り物酔い止め	8T	01010111		123	00000002		3S	
120101012	アネロン ニスカップ	7Aロ ニスカップ	9CP	01010112		300	00000017		2L	
130101014	トラベラソフト 錠	トラベラソフト ジョウ	810T (20)	01010114		469	00000187		2L	
140101020	トラベルミンSR錠*****	トラベルミンSR錠*****	6T*****	01010120		028	00000001		2S	
150101021	ミヤシクオフ AJD 乗り物酔い止め	AJD ミヤシクオフ	*(10)	01010121		000	00000051		3S	

図6は上下にウィンドウ分割してデータを表示しています。

図7は項目選択ボタンを押して分割ウィンドウに表示する項目の選択設定する画面を開いています。

図7

商品コード	商品名	引付品名	規格	分類1	分類2	メ...	仕入先	仕...	記号1	記号2
701010107	エイミットサットF	17ミットサットF	12T	01010107		316	00000018		L	
801010108	アポシムA (新)	7AミムA	10T	01010108		020	00000026		L	
901010109	アネロン ニスカップ	7Aロ ニスカップ	3CP (20)	01010109		300	00000017		L	
100101010	アネロン ニスカップ	7Aロ ニスカップ	6CP (10)	01010110		300	00000017		2L	
110101011	タケタ乗り物酔い止め	タケタ 乗り物酔い止め	8T	01010111		123	00000002		3S	
120101012	アネロン ニスカップ	7Aロ ニスカップ	9CP	01010112		300	00000017		2L	
130101014	トラベラソフト 錠	トラベラソフト ジョウ	810T (20)	01010114		469	00000187		2L	
140101020	トラベルミンSR錠*****	トラベルミンSR錠*****	6T*****	01010120		028	00000001		2S	
150101021	ミヤシクオフ AJD 乗り物酔い止め	AJD ミヤシクオフ	*(10)	01010121		000	00000051		3S	

同梱されているサンプルファイルwhoの操作例です。

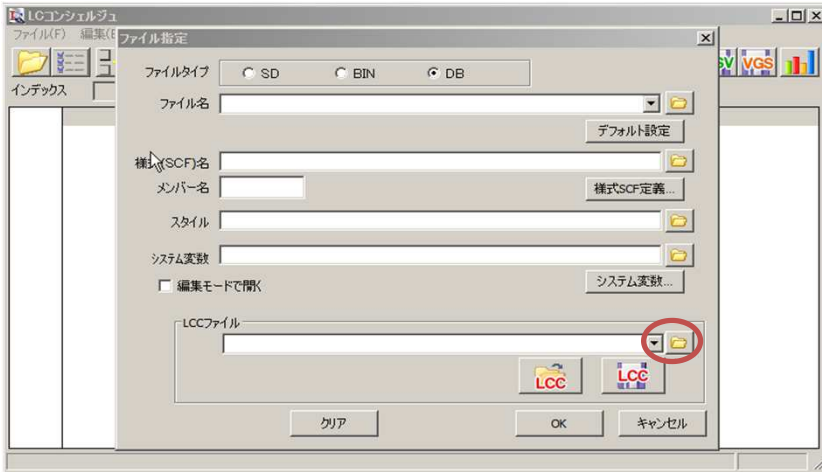

LCコンシェルジュを起動します。
"ファイル指定"画面でLCCファイルのフォルダーアイコンを押し、登録されているLCCファイルを表示します。

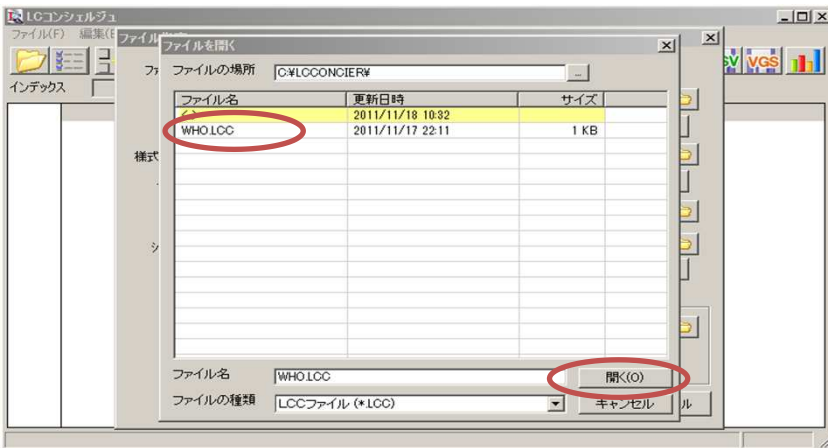

"ファイルを開く"画面でWHO.LCCをクリックし、開くボタンを押します。

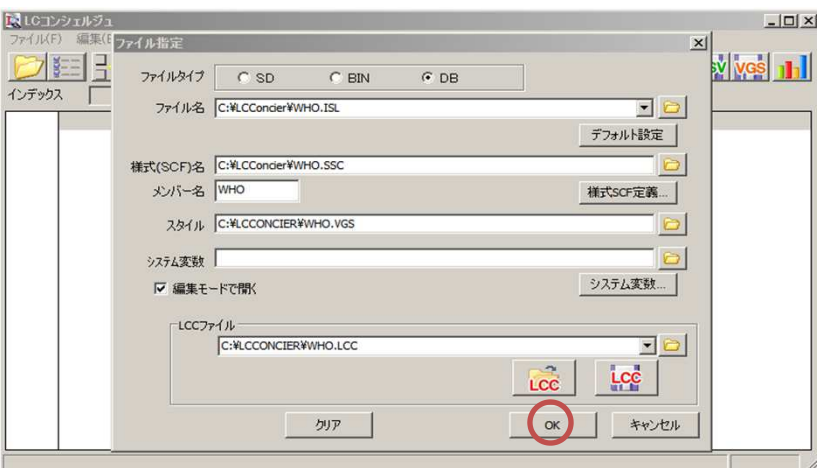

WHO.LCCの登録情報が表示されます。
次に OK ボタンを押します。

LCコンシェルジュ 簡易説明書

コード	氏名	カナ名	会社
001	日本太郎	ニホントウ	株式会社 日の出

コード	〒	住所	住所の2
001	000-0000	東京都千代田区1番地	スカイマンション

コード	ホームページ	部署	役職	電話
001	http://www	企画室	室長	00-0000-0000

コード	ファックス	メール	日付	メモ
001	00-0000-1111	nihontaro@hinode.com	20110110	皆さんもこんな感じで登録してみてください

code 編集モード

データが表示されました。
編集モードで開いていますので、データを追加・加工することができます。